

2022年9月16日

公式通知 Solarcar+ WEM #9

## 会場出入口とパドックエリアへの通路について

### 1) 裏側出入口

先日、空港駐車場拡張工事の件をお伝えしましたが、正面の出入口は制限される事となり出入りは裏側ゲートからとなります。

33° 40'17.1"N 135° 21'07.1"E

33.671426, 135.351981

<https://goo.gl/maps/8YmcT64xQdfVCpuL8>

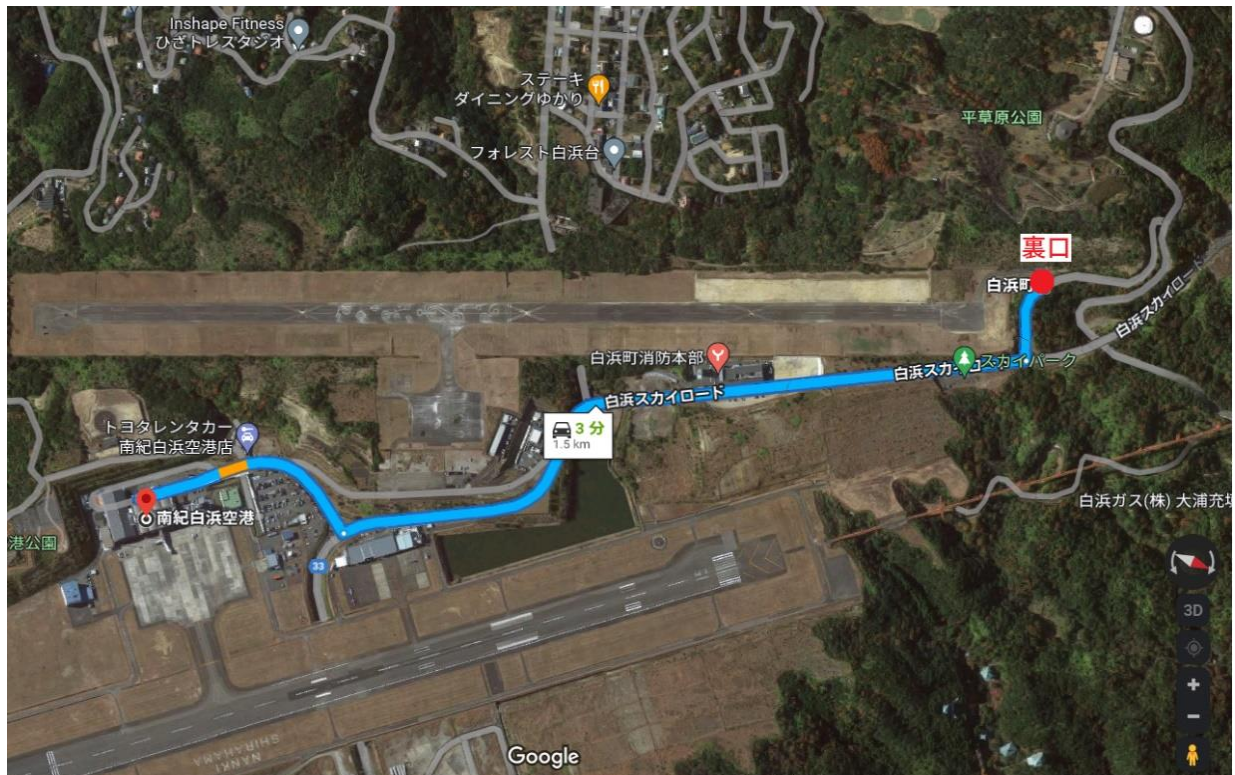

空港から裏口までのルート

白浜 ECO-CAR チャレンジ 大会事務局

[www.facebook.com/Shirahama.Eco.Car.Challenge/](http://www.facebook.com/Shirahama.Eco.Car.Challenge/)

E-mail-1 : [nomnom13@yahoo.co.jp](mailto:nomnom13@yahoo.co.jp) / E-mail-2 : [kansai.wem@gmail.com](mailto:kansai.wem@gmail.com)

2) 裏口から大会本部+Pit+パドックまでの通路

裏側ゲートから大会本部+Pit+パドックまでの通路はコース脇（路肩車線の半分、2.5m）となります。レース時以外はコース内を走行しても問題ありません。しかし、レース中はもちろん入場制限をかけます。レース中はコース脇の通路のみ通行可能。通路は1車線のみで対面通行不可のため1台ずつの通行となります。停止位置で停止し誘導係の指示に従ってください。



通路

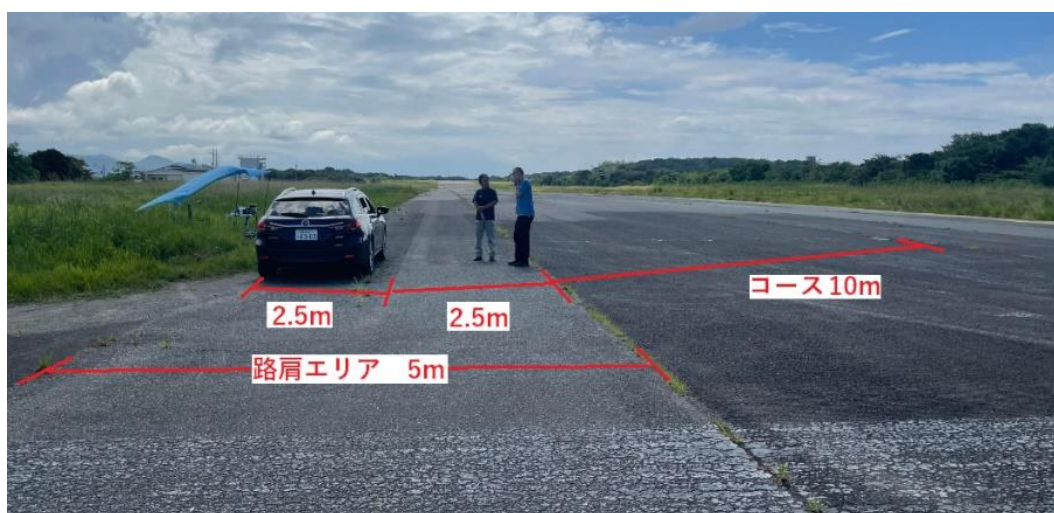

通路道幅イメージ

白浜 ECO-CAR チャレンジ 大会事務局

[www.facebook.com/Shirahama.Eco.Car.Challenge/](https://www.facebook.com/Shirahama.Eco.Car.Challenge/)

E-mail-1 : [nomnom13@yahoo.co.jp](mailto:nomnom13@yahoo.co.jp) / E-mail-2 : [kansai.wem@gmail.com](mailto:kansai.wem@gmail.com)

コース脇通路を進み大会本部前までお越し頂くと、係の者が、駐車場所を指示します。



### 3) ソーラーカーの並走可能数

WEMは車両が小さいので規制はかけません。しかしソーラーカーについては制限をかけます。コース幅が広く直線なので問題にはなりません、下記図の黄色区間は制限区間とします。黄色区間は最大2ワイド（2台並走可）まで、その他の区間は当初の通り3ワイド（3台並走）まで可能とします。



最大2ワイド（2台並走）の区間

以上

大会事務局長  
野村圭佑

白浜 ECO-CAR チャレンジ 大会事務局

[www.facebook.com/Shirahama.Eco.Car.Challenge/](http://www.facebook.com/Shirahama.Eco.Car.Challenge/)

E-mail-1 : [nomnom13@yahoo.co.jp](mailto:nomnom13@yahoo.co.jp) / E-mail-2 : [kansai.wem@gmail.com](mailto:kansai.wem@gmail.com)